

BIURO EKSPERTYZY MOTORYZACYJNYCH

mgr inż. Tomasz Szempliński
Certyfikowany rzeczoznawca samochodowy RS 001588

tel. 793-025-111; e-mail: autoekspert.olsztyn@gmail.com
www.rzeczoznawca.olsztyn.pl

Wycena Nr: 05/12/2019

z dnia: 2019/12/20

Rzeczoznawca: mgr inż. Tomasz Szempliński
Zleceniodawca: WARMIA I MAZURY SP. Z O.O.
Adres: SZYMANY 150, 12-100 SZYMANY
Zlec. pismo, znak: Określenie wartości rynkowej pojazdu (bez radia Sepura)
Właściciel: WARMIA I MAZURY SP. Z O.O.
Adres: SZYMANY 150, 12-100 SZYMANY

z dnia: 2019/12/20

DANE IDENTYFIKACYJNE POJAZDU

Dane: [T] XII-2019

Marka: SKODA Model pojazdu: Yeti Outdoor 1.8 TSI MR`14 E5
Wersja: Active 4x4 Nr rejestracyjny: NSZFC30 Rok prod.: 2015
Rodzaj pojazdu: Samochód osobowy* VIN: TMBLB45L2F6077590



Nr INFO-EKSPERT	034-02588
Data pierwszej rejestracji	2015/08/12
Wskazanie drogomierza	115501 km
Okres eksploatacji pojazdu (2015/08/12-2019/12/20)	52 mies.
Dop. masa całk.	2085 kg
Rodzaj nadwozia	kombi (uniwersalne) 5 drzwiowe 5 osobowe
Konstrukcja	S
Jednostka napędowa	z zapłonem iskrowym (wtrysk)
Pojemność / Moc silnika	1798 ccm / 118 kW (160 KM)
Doładowanie	Turbosp. z chłodn. powietrza
Liczba cylindrów / Układ cylindrów / Liczba zaworów	4 / rzędowy / 16
Rodzaj skrzyni biegów	manualna

ZAŁĄCZNIKI

1. Ocena techniczna.
2. Arkusz oceny powłoki lakierowej.
3. Dokumentacja fotograficzna 23 zdjęcia

CERTYFIKOWANY RZECZOZNAWCA
TECHNICZNY SAMOCHODOWEJ
Z LISTY MINISTRA INFRASTRUKTURY
RS 001588
mgr inż. Tomasz Szempliński
CERTYFIKAT NR 650/16

BIURO EKSPERTYZ MOTORYZACYJNYCH

mgr inż. Tomasz Szempliński
 Certyfikowany rzeczoznawca samochodowy RS 001588

tel. 793-025-111; e-mail: autoekspert.olsztyn@gmail.com
www.rzeczoznawca.olsztyn.pl

Wycena Nr: 05/12/2019

z dnia: 2019/12/20

Rzeczoznawca: mgr inż. Tomasz Szempliński

Zleceniodawca: WARMIA I MAZURY SP. Z O.O.

Adres: SZYMANY 150, 12-100 SZYMANY

Zlec. pismo, znak: Określenie wartości rynkowej pojazdu (bez radia Sepura)

z dnia: 2019/12/20

Właściciel: WARMIA I MAZURY SP. Z O.O.

Adres: SZYMANY 150, 12-100 SZYMANY

DANE IDENTYFIKACYJNE POJAZDU

Dane: [T] XII-2019

Marka: SKODA

Model pojazdu: Yeti Outdoor 1.8 TSI MR`14 E5

Wersja: Active 4x4

Nr rejestracyjny: NSZFC30

Rok prod.: 2015

Rodzaj pojazdu: Samochód osobowy*

VIN: TMBLB45L2F6077590

Nr INFO-EKSPERT

034-02588

Data pierwszej rejestracji

2015/08/12

Wskazanie drogomierza

115501 km

Okres eksploatacji pojazdu (2015/08/12-2019/12/20)

52 mies.

Dop. masa całk.

2085 kg

Rodzaj nadwozia

kombi (uniwersalne) 5 drzwiowe 5 osobowe

Konstrukcja

S

Jednostka napędowa

z zapłonem iskrowym (wtrysk)

Pojemność / Moc silnika

1798 ccm / 118 kW (160 KM)

Doładowanie

Turbosp. z chłodn. powietrza

Liczba cylindrów / Układ cylindrów / Liczba zaworów

4 / rzędowy / 16

Rodzaj skrzyni biegów

manualna

WYPOSAŻENIE STANDARDOWE (2014.11 - 2015.12)

L.p.	Nazwa elementu wyposażenia	L.p.	Nazwa elementu wyposażenia
1	ABS + EBV - korektor siły hamowania elektryczny	19	Sygnalizacja niezapiętych pasów przednich
2	Blokada mechanizmu różnicowego EDS	20	System DSR
3	Fotele przednie z regulacją wysokości	21	System elektronicznej kontroli toru jazdy ESP
4	Głośniki 4 szt.	22	System kontroli ciśnienia w oponach
5	Immobilizer	23	System kontroli poślizgu ASR/MSR
6	Inkrustacja wnętrza GRAPHIT	24	System wspomagania jazdy w terenie Offroad
7	Klamki zewnętrzne w kolorze czarnym	25	System wspomagania nagłego hamowania HBA
8	Klimatyzacja Climatic	26	Szyby przednie regulowane elektrycznie
9	Komputer pokładowy	27	Światła do jazdy dziennej
10	Lusterka zewnętrzne regulowane elektrycznie	28	Światła p/mgielne przednie
11	Napinacze pasów bezpieczeństwa	29	Tarcze kół stalowe 16"
12	Pakiet na bezdroża	30	Wnętrze GRANITE
13	Poduszka powietrzna kierowcy	31	Wskaźnik temperatury zewnętrznej
14	Poduszka powietrzna pasażera z możliwością odłączenia	32	Wspomaganie układu kierowniczego
15	Poduszki powietrzne boczne przednie	33	Zaglówki foteli przednich WOKS
16	Relingi dachowe czarne	34	Zamek centralny zdalnie sterowany
17	Schówek chłodzony	35	Zderzaki w kolorze czarnym

CERTYFIKOWANY RZECZOWNAWCA
 TECHNIKI SAMOCHODOWEJ
 LISTY MINISTRA INFRASTRUKTURY
 RS 001588
mgr inż. Tomasz Szempliński
 CERTYFIKAT NR 120716

L.p.	Nazwa elementu wyposażenia	L.p.	Nazwa elementu wyposażenia
18	Siedzenia tylne VarioFlex		

WYPOSAŻENIE DODATKOWE

L.p.	Nazwa elementu wyposażenia	Wartość [PLN]
1	+ BELKA DACHOWA Z OŚWIETLENIEM	598
2	Dywaniki	52
3	Hak holowniczy	560
4	Lakier metalizowany	939
5	Lusterka i klamki zewnętrzne w kolorze nadwozia	133
6	Lusterka zewnętrzne podgrzewane elektrycznie	209
7	+ REFLEKTOR HALOGENOWY - "SZPERACZ"	349
8	Schówek na okulary	41

OPIS ZAMONTOWANEGO W POJEŹDZIE OGUMIENIA

Koło	Marka, typ	Bieżnik [mm]	Zużycie [%]
Przednie lewe:	MATADOR 195/65 R16C 104/102T MPS 125 TL	9.5	10
Przednie prawe:	MATADOR 195/65 R16C 104/102T MPS 125 TL	9.5	10
Tylne lewe:	MATADOR 195/65 R16C 104/102T MPS 125 TL	9.5	10
Tylne prawe:	MATADOR 195/65 R16C 104/102T MPS 125 TL	9.5	10
Zapasowe:	YOKOHAMA 215/60 R16 95H GEOLANDAR A/T-S G012 TL	4.5	67

STAN TECHNICZNY POJAZDU

lusterko prawe - zarysowana powłoka lakierowa,
 próg przedni lewy - od góry, na wnęce drzwi zarysowana powłoka lakierowa,
 fotel przedni lewy - uszkodzone poszycie siedziska, uszkodzona gąbka siedziska, uszkodzone poszycie oparcia, uszkodzona gąbka oparcia; brak uchwytu do przesuwania fotela,
 tapicerka drzwi tylnych lewych - uszkodzona tkanina,
 drzwi przednie lewe - niewielkie wgniecenie poszycia w okolicy klamki,
 osłona prawa podłogi (zewnętrzna) - połamana,
 drzwi tylne lewe - niewielkie wgniecenie po stronie lewej ramy okna,
 reling lewy - brak przedniej blendy,
 zderzak tylny - zarysowana powłoka lakierowa,
 rama dachu po lewej stronie - zarysowania powłoki lakierowej w środkowej części,
 błotnik tylny prawy - zarysowana powłoka lakierowa,
 pokrywa komory silnika - dwa wgniecenia po stronie prawej,
 kołpak koła przedniego prawego - połamany,

KOREKTY

WARTOŚĆ BAZOWA (POJAZDU BAZOWEGO) BRUTTO (55 mies.) **49 800 PLN**

KOREKTA ZA WYPOSAŻENIE DODATKOWE **2 881 PLN**

Wyposażenie pojazdu powoduje powiększenie wartości pojazdu, gdy jest wyposażeniem ponadstandardowym oraz jest sprawne, czyli zdolne do spełnienia swojej funkcji. Wielkość korekty wartości bazowej, związanej z wyposażeniem dodatkowym pojazdu została określona na podstawie udziału tego wyposażenia w wartości standardowo wyposażonego nowego pojazdu z uwzględnieniem amortyzacji pojazdu i zwiększonej amortyzacji jego wyposażenia.

KOREKTA ZA PIERWSZĄ REJESTRACJĘ **918 PLN**

Korekta uwzględnia wpływ daty pierwszej rejestracji pojazdu (pierwszego dopuszczenia do ruchu po zakupieniu pojazdu nowego) na jego wartość. Przyjmuje się, że pojazd bazowy został zarejestrowany po raz pierwszy 2015/05/15. Pojazd wyceniany został zarejestrowany 3 miesiące później, zatem jego okres eksploatacji jest krótszy od okresu eksploatacji pojazdu bazowego i stąd wynika dodatnia korekta wartości.

KOREKTA ZA PRZEBIEG **- 4 578 PLN**

Korekta uwzględnia wpływ przebiegu pojazdu na jego wartość. Wartość bazowa (skorygowana o wpływ pierwszej rejestracji) została określona dla przebiegu normatywnego 72 800 km. Zweryfikowany przebieg wycenianego pojazdu jest większy od

normatywnego o 42 701 km. Powoduje to zastosowanie korekty wartości w wysokości -8.54%.

KOREKTA ZA OGUMIENIE**704 PLN**

Korekta uwzględnia wpływ stanu ogumienia na wartość pojazdu. Zużycie poszczególnych opon zostało określone z uwzględnieniem zmierzonej wysokości ich bieżnika. Punktem odniesienia jest ogumienie o zużyciu 50%.

KOREKTY RÓŻNE**- 2 600 PLN**

W tym:	[%]	Wartość [PLN]
Konieczne naprawy pojazdu	-5.3	-2 600

Konieczność wykonania naprawy wycenianego pojazdu jest podstawą do obniżenia jego wartości w stosunku do wartości pojazdu sprawnego. O wielkości korekty decyduje koszt naprawy przywracającej pojazd do stanu technicznego odpowiedniego do okresu użytkowania pojazdu, jego przebiegu i ogólnego stanu technicznego.

Wartość rynkowa brutto wyżej zidentyfikowanego pojazdu, określona na dzień wykonania opinii wynosi:

47100 PLN

(słownie: czterdzieści siedem tysięcy sto złotych)

w tym VAT (23.0%) 8807.32 PLN

Wartość określono na podstawie:

- notowań wartości rynkowych ustalonych przez wykonawcę opinii,
- korekt mających wpływ na wartość pojazdu

Wycenę sporządził:

pieczęć

Dnia 21.12.2019 r.



BIURO EKSPERTYZ MOTORYZACYJNYCH

mgr inż. Tomasz Szempliński
 Certyfikowany rzeczoznawca samochodowy RS 001588

tel. 793-025-111; e-mail: autoekspert.olsztyn@gmail.com
www.rzeczoznawca.olsztyn.pl

OCENA TECHNICZNA

do wyceny nr: 05/12/2019

z dnia: 2019/12/20

Rzeczoznawca: mgr inż. Tomasz Szempliński
 Zleceniodawca: WARMIA I MAZURY SP. Z O.O.
 Adres: SZYMANY 150, 12-100 SZYMANY
 Zlec. pismo, znak: Określenie wartości rynkowej pojazdu (bez radia Sepura)
 Właściciel: WARMIA I MAZURY SP. Z O.O.
 Adres: SZYMANY 150, 12-100 SZYMANY

z dnia: 2019/12/20

DANE IDENTYFIKACYJNE POJAZDU

Dane: [T] XII-2019

Marka: SKODA	Model pojazdu: Yeti Outdoor 1.8 TSI MR`14 E5	
Wersja: Active 4x4	Nr rejestracyjny: NSZFC30	Rok prod.: 2015
Rodzaj pojazdu: Samochód osobowy*	VIN: TMBLB45L2F6077590	

Nr INFO-EKSPERT	034-02588
Data pierwszej rejestracji	2015/08/12
Wskazanie drogomierza	115501 km
Okres eksploatacji pojazdu (2015/08/12-2019/12/20)	52 mies.
Rodzaj nadwozia	kombi (uniwersalne) 5 drzwiowe 5 osobowe
Jednostka napędowa	z zapłonem iskrowym (wtrysk)
Pojemność / Moc silnika	1798 ccm / 118 kW (160 KM)
Rodzaj skrzyni biegów	manualna

WYPOSAŻENIE (2014.11 - 2015.12)

L.p.	Nazwa elementu wyposażenia	L.p.	Nazwa elementu wyposażenia
1	ABS + EBV - korektor siły hamowania elektryczny	23	Relingi dachowe czarne
2	+ BELKA DACHOWA Z OŚWIETLENIEM	24	Schówek chłodzony
3	Blokada mechanizmu różnicowego EDS	25	Schówek na okulary
4	Dywaniki	26	Siedzenia tylne VarioFlex
5	Fotele przednie z regulacją wysokości	27	Sygnalizacja niezapiętych pasów przednich
6	Głośniki 4 szt.	28	System DSR
7	Hak holowniczy	29	System elektronicznej kontroli toru jazdy ESP
8	Immobilizer	30	System kontroli ciśnienia w oponach
9	Inkrustacja wnętrza GRAPHIT	31	System kontroli poślizgu ASR/MSR
10	Klamki zewnętrzne w kolorze czarnym	32	System wspomagania jazdy w terenie Offroad
11	Klimatyzacja Climatic	33	System wspomagania nagłego hamowania HBA
12	Komputer pokładowy	34	Szyby przednie regulowane elektrycznie
13	Lakier metalizowany	35	Światła do jazdy dziennej
14	Lusterka i klamki zewnętrzne w kolorze nadwozia	36	Światła p/mgienne przednie
15	Lusterka zewnętrzne podgrzewane elektrycznie	37	Tarcze kół stalowe 16"
16	Lusterka zewnętrzne regulowane elektrycznie	38	Wnętrze GRANITE
17	Napinacze pasów bezpieczeństwa	39	Wskaźnik temperatury zewnętrznej
18	Pakiet na bezdroża	40	Wspomaganie układu kierowniczego
19	Poduszka powietrzna kierowcy	41	Zaglówki foteli przednich WOKS
20	Poduszka powietrzna pasażera z możliwością odłączenia	42	Zamek centralny zdalnie sterowany

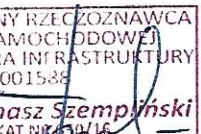
 Certyfikowany rzeczoznawca
 samochodowy (RS 001588)
 w Sposób Ministerstwa Infrastruktury
 Tomasz Szempliński
 CERTYFIKAT NR 05/12/2019

L.p.	Nazwa elementu wyposażenia	L.p.	Nazwa elementu wyposażenia
21	Poduszki powietrzne boczne przednie	43	Zderzaki w kolorze czarnym
22	+ REFLEKTOR HALOGENOWY - "SZPERACZ"		

OPIS ZAMONTOWANEGO W POJEŹDZIE OGUMIENIA

Koło	Marka, typ	Bieżnik [mm]	Zużycie [%]
Przednie lewe:	MATADOR 195/65 R16C 104/102T MPS 125 TL	9.5	10
Przednie prawe:	MATADOR 195/65 R16C 104/102T MPS 125 TL	9.5	10
Tylne lewe:	MATADOR 195/65 R16C 104/102T MPS 125 TL	9.5	10
Tylne prawe:	MATADOR 195/65 R16C 104/102T MPS 125 TL	9.5	10
Zapasowe:	YOKOHAMA 215/60 R16 95H GEOLANDAR A/T-S G012 TL	4.5	67

STAN TECHNICZNY POJAZDU

lusterko prawe - zarysowana powłoka lakierowa,
 próg przedni lewy - od góry, na wnęce drzwi zarysowana powłoka lakierowa,
 fotel przedni lewy - uszkodzone poszycie siedziska, uszkodzona gąbka siedziska, uszkodzone poszycie oparcia,
 uszkodzona gąbka oparcia; brak uchwytu do przesuwania fotela,
 tapicerka drzwi tylnych lewych - uszkodzona tkanina,
 drzwi przednie lewe - niewielkie wgniecenie poszycia w okolicy klamki,
 osłona prawa podłogi (zewnątrzna) - połamana,
 drzwi tylne lewe - niewielkie wgniecenie po stronie lewej ramy okna,
 reling lewy - brak przedniej blendy,
 zderzak tylny - zarysowana powłoka lakierowa,
 rama dachu po lewej stronie - zarysowania powłoki lakierowej w środkowej części,
 błotnik tylny prawy - zarysowana powłoka lakierowa,
 pokrywa komory silnika - dwa wgniecenia po stronie prawej,
 kołpak koła przedniego prawego - połamany,

UWAGI

Wycenę wykonano na podstawie: dokumentacji (dowód rejestracyjny), dokonanych oględzin pojazdu.

- Nie weryfikowano odczytanego stanu drogomierza z zapisami w urządzeniach elektronicznych pojazdu.
- Niniejsza ekspertyza służy wyłącznie do oszacowania wartości rynkowej przedmiotu wyceny i nie może być wykorzystywana do żadnego innego celu, niż wymieniony powyżej.
- Wycena nie może stanowić podstawy do oceny cech i stanu wycenianego obiektu przy jego zakupie.
- Rzeczoznawca nie bierze na siebie odpowiedzialności za wady ukryte (prawne i fizyczne) oraz ewentualne skutki wynikające z dalszego użytkowania przedmiotu wyceny, a także za skutki wykorzystania samej wyceny.
- Powyższa wycena nie jest szczegółową ekspertyzą stanu technicznego przedmiotu wyceny i za taką nie może być uznawana, w szczególności nie może być traktowana jako gwarancja sprzedaży przedmiotu wyceny za oszacowaną wartość.
- Niniejsza wycena nie może być publikowana w całości w jakimkolwiek dokumencie bez zgody wykonawcy i bez uzgodnienia z nim formy i treści takiej publikacji.
- Wycenę przeprowadzono w oparciu o dostarczoną dokumentację oraz badanie organoleptyczne.
- Nie prowadzono badań diagnostycznych oraz weryfikacji warsztatowej przedmiotu wyceny.
- Niniejsza wycena została sporządzona na podstawie oględzin wycenianego przedmiotu w warunkach występujących w miejscu jego udostępnienia.

Wycenę sporządził:

pieczęć

Dnia 21.12.2019 r.



Rzeczoznawca: mgr inż. Tomasz Szempliński

Zleceniodawca: WARMIA I MAZURY SP. Z O.O.

Adres: SZYMANY 150, 12-100 SZYMANY

Zlec. pismo, znak: Określenie wartości rynkowej pojazdu (bez radia Sepura)

z dnia: 2019/12/20

Właściciel: WARMIA I MAZURY SP. Z O.O.

Adres: SZYMANY 150, 12-100 SZYMANY

DANE IDENTYFIKACYJNE POJAZDU

Dane: [T] XII-2019

Marka: SKODA

Model pojazdu: Yeti Outdoor 1.8 TSI MR`14 E5

Wersja: Active 4x4

Nr rejestracyjny: NSZFC30

Rok prod.: 2015

Rodzaj pojazdu: Samochód osobowy*

VIN: TMBLB45L2F6077590

OPIS POWŁOKI LAKIEROWEJ

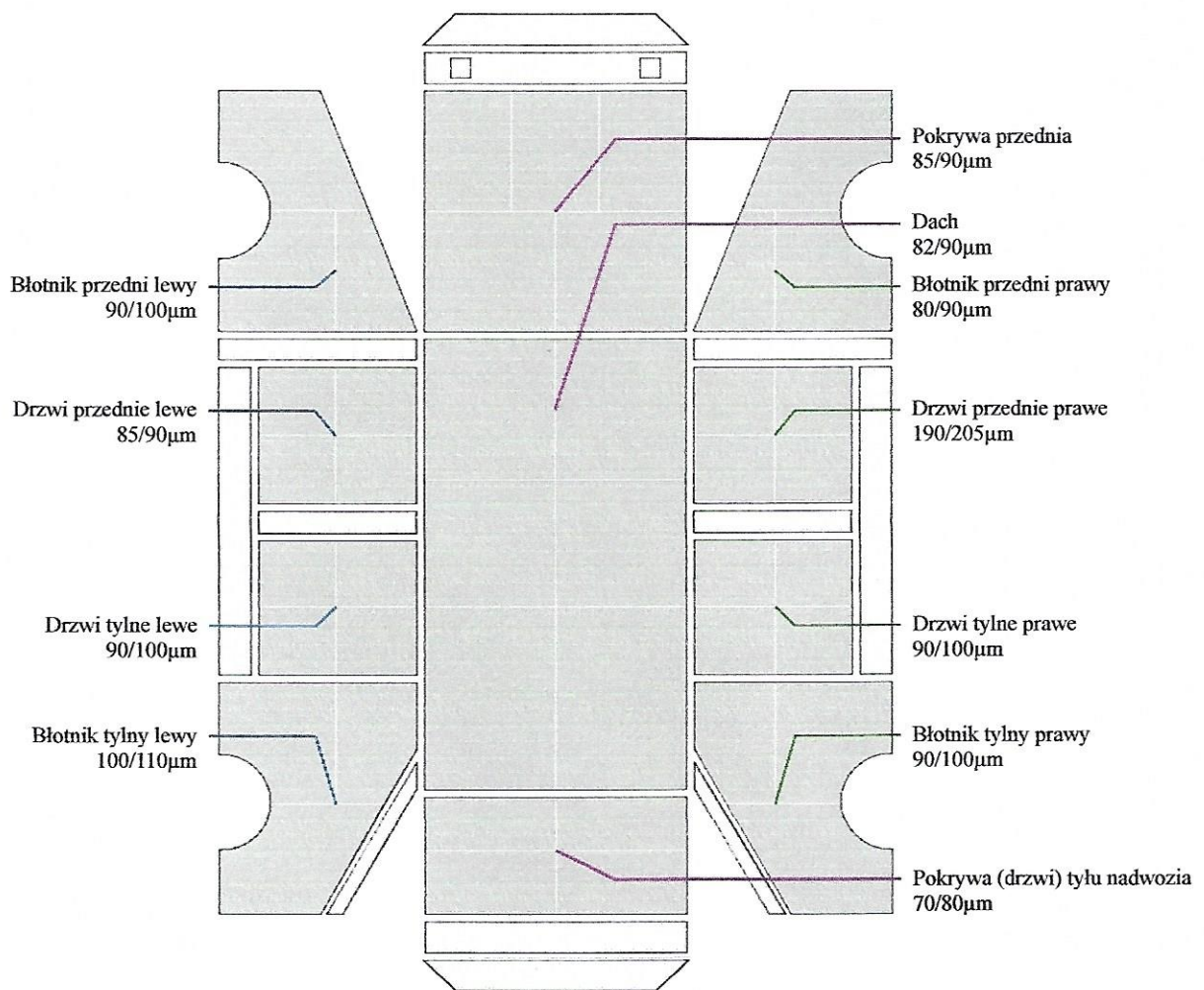

CERTYFIKOWANY RZECZOZNAWCA
TECHNIKI SAMOCHODOWEJ
Z LISTY MINISTRA INFRASTRUKTURY
RS 001438
mgr inż. Tomasz Szempliński
CERTYFIKAT NR 650/16

DANE IDENTYFIKACYJNE POJAZDU

[T]XII-2019

Marka: SKODA
Wersja: Active 4x4

Model pojazdu: Yeti Outdoor 1.8 TSI
Nr rejestracyjny: NSZFC30

MR`14 E5
Rok prod.:2015

Rodzaj pojazdu: Samochód osobowy*



IMG_20191220_103724



IMG_20191220_103745



IMG_20191220_103806

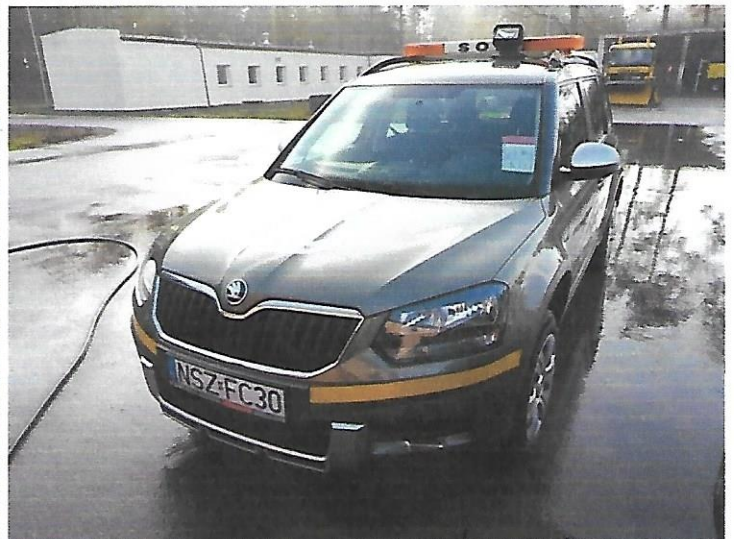

IMG_20191220_103831

CERTYFIKOWANY RZECZOZNAWCA
TECHNIKI SAMOCHODOWEJ
Z LISTY MINISTRA INFRASTRUKTURY
RS 001588
mgr inż. Tomasz Szempliński
CERTYFIKAT NR 650/16



IMG_20191220_103928

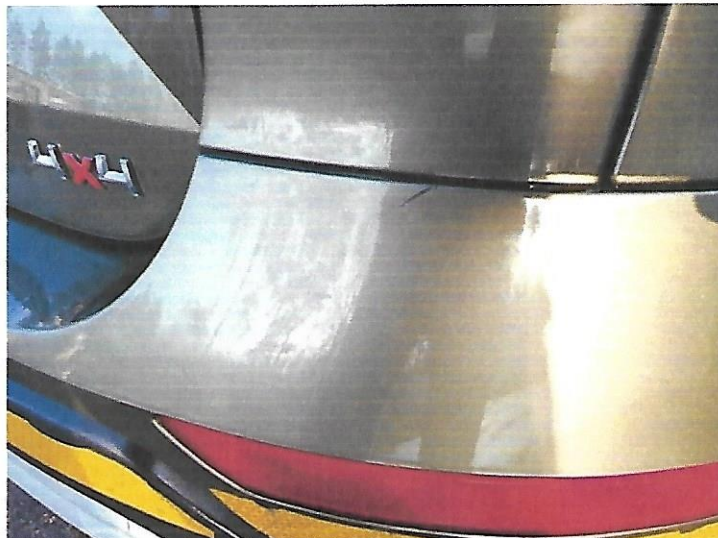

IMG_20191220_104013

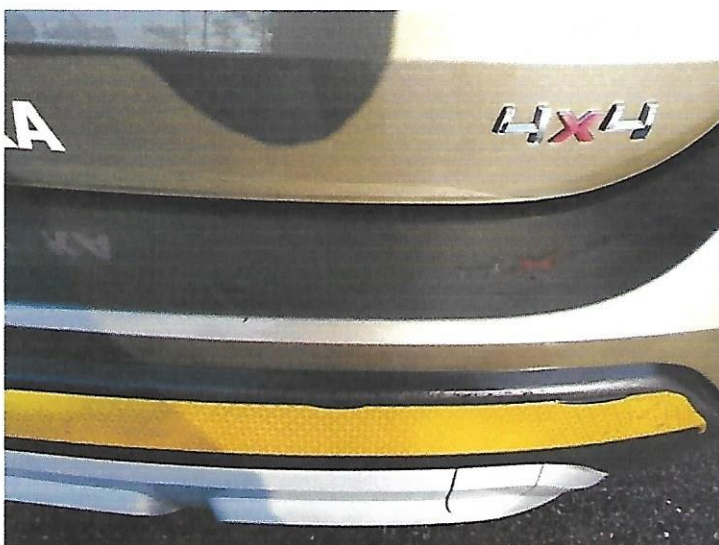

IMG_20191220_104017

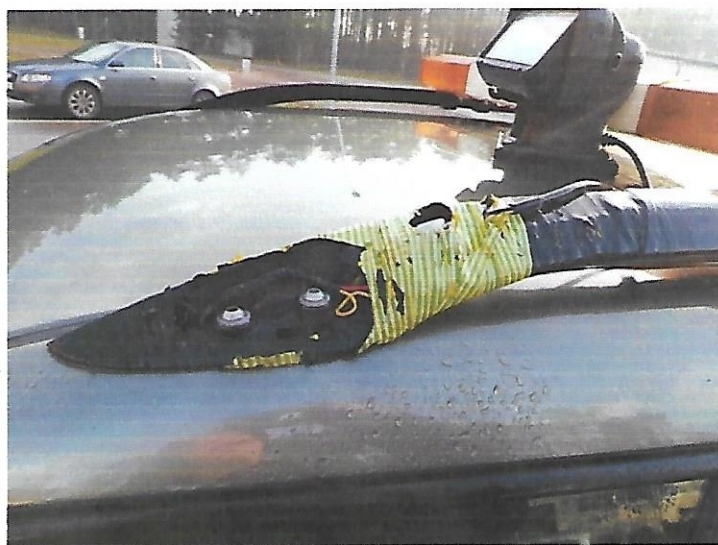

IMG_20191220_104058



IMG_20191220_104401



IMG_20191220_104549

CERTYFIKOWANY RZECZOZNAWCA
 TECHNIKI SAMOCHODOWEJ
 Z LISTY MINISTRA INFRASTRUKTURY
 RS 001908
 mgr inż. Tomasz Szempliński
 CERTYFIKAT NR 650/16



IMG_20191220_105307



IMG_20191220_105525



IMG_20191220_105551



IMG_20191220_105608



IMG_20191220_105847

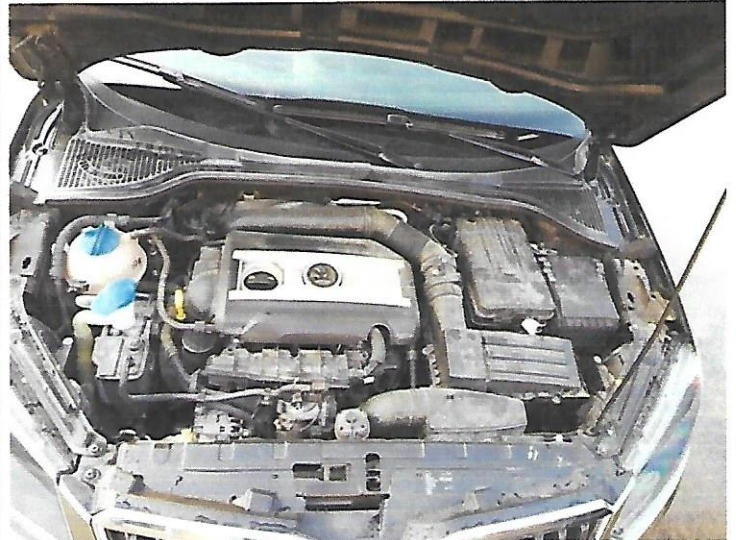

IMG_20191220_105855

CERTYFIKOWANY SPECJALISTA
 TECHNIKI SAMOCHODOWEJ
 Z LISTY MINISTRA INFRASTRUKTURY
 RS 0019/09
 mgr inż. Tomasz Szempliński
 CERTYFIKAT NR 650/16



IMG_20191220_110233



IMG_20191220_111514



IMG_20191220_105117



IMG_20191220_105142



IMG_20191220_105247



IMG_20191220_105310

WYKONANY RZECZOWNICZYM
 INŻYNIEREM SAMOCHODOWYM
 WYKONANIEM IZOSTRUKTURY
 PS 0016/16
 inż. Tomasz Szempliński
 CERTYFIKAT IN/650/16

